別紙

広島市（戸坂学区）
洪水ハザードマップ

【お問い合わせ先】
[illegible]
[illegible]

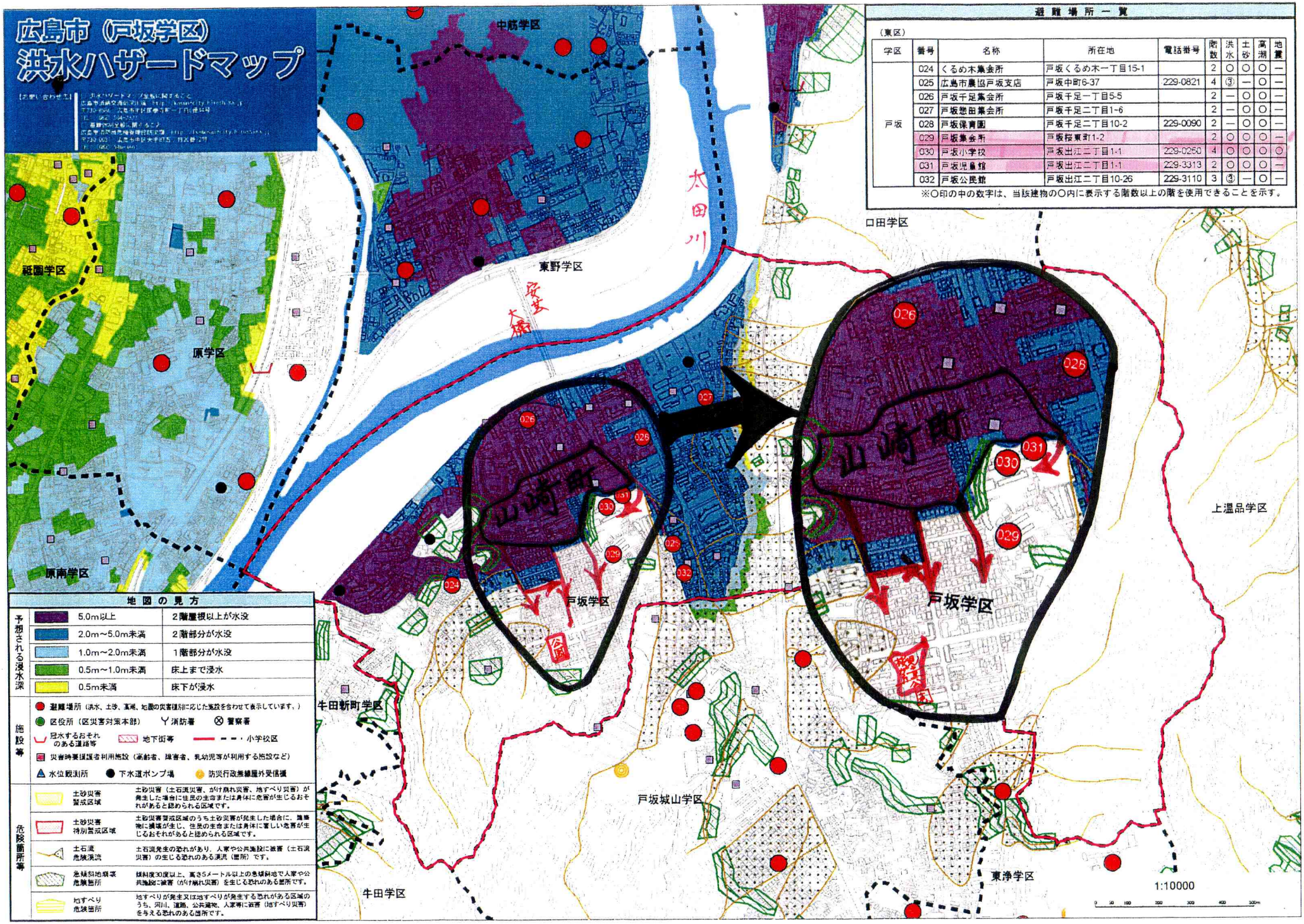

避難場所一覧

（東区）

学区	番号	名称	所在地	電話番号	階数	洪水	土砂	高潮	地震
戸坂	024	くるめ木集会所	戸坂くるめ木一丁目15-1		2	○	○	○	—
	025	広島市農協戸坂支店	戸坂中町6-37	229-0821	4	③	—	○	—
	026	戸坂千足集会所	戸坂千足一丁目5-5		2	—	○	○	—
	027	戸坂惣田集会所	戸坂千足二丁目1-6		2	—	○	○	—
	028	戸坂保育園	戸坂千足二丁目10-2	229-0090	2	—	○	○	—
	029	戸坂集会所	戸坂桜東町1-2		2	○	○	○	—
	030	戸坂小学校	戸坂出江二丁目1-1	229-0250	4	○	○	○	○
	031	戸坂児童館	戸坂出江二丁目1-1	229-3313	2	○	○	○	—
	032	戸坂公民館	戸坂出江二丁目10-26	229-3110	3	③	—	○	—

※○印の中の数字は、当該建物の○内に表示する階数以上の階を使用できることを示す。

地図の見方

予想される浸水深	5.0m以上	2階屋根以上が水没
	2.0m～5.0m未満	2階部分が水没
	1.0m～2.0m未満	1階部分が水没
	0.5m～1.0m未満	床上まで浸水
	0.5m未満	床下が浸水

施設等

- 避難場所（洪水、土砂、高潮、地震の災害種別に応じた施設を含めて表示しています。）
- 区役所（区災害対策本部）　消防署　警察署
- 冠水するおそれのある道路等　地下街等　小学校区
- 災害時要援護者利用施設（高齢者、障害者、乳幼児等が利用する施設など）
- 水位観測所　下水道ポンプ場　防災行政無線屋外受信機

危険箇所等

土砂災害警戒区域	土砂災害（土石流災害、がけ崩れ災害、地すべり災害）が発生した場合に住民の生命または身体に危害が生じるおそれがあると認められる区域です。
土砂災害特別警戒区域	土砂災害警戒区域のうち土砂災害が発生した場合に、建築物に損壊が生じ、住民の生命または身体に著しい危害が生じるおそれがあると認められる区域です。
土石流危険渓流	土石流発生の恐れがあり、人家や公共施設に被害（土石流災害）の生じる恐れのある渓流（箇所）です。
急傾斜地崩壊危険箇所	傾斜度30度以上、高さ5メートル以上の急傾斜地で人家や公共施設に被害（がけ崩れ災害）を生じる恐れのある箇所です。
地すべり危険箇所	地すべりが発生又は地すべりが発生する恐れがある区域のうち、河川、道路、公共施設、人家等に被害（地すべり災害）を与える恐れのある箇所です。